

1

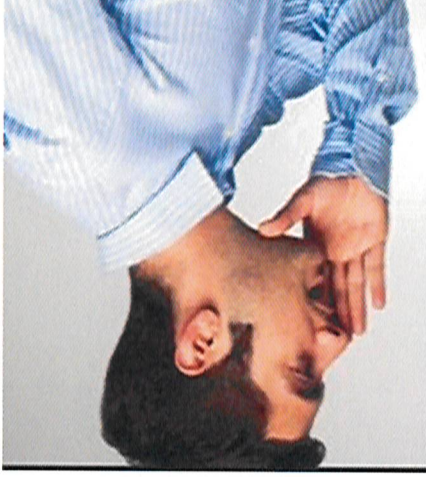

2



السؤال الأول	ما هي الصلابة التي تدل على حالة خطر
أسئلة الاختبار	

اسم الطالب/ة	اسم المجموعة	2	
مختار الأداة	الدراسي	2023	الفصل الأول
اسم الوحدة	مخرج التعلم	المحافظة على سلامته في الأزمات يطبق الإجراءات في المحافظة	
نموذج اختبار - اختبار التقييمي الأول			

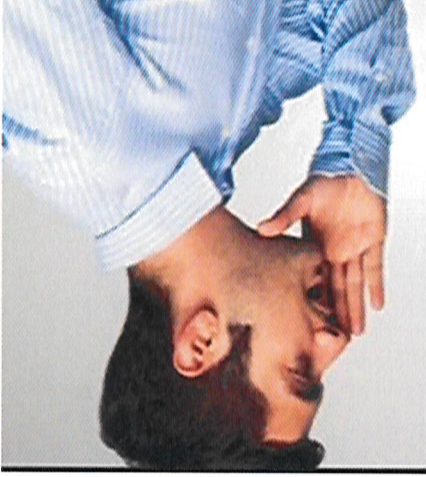

السؤال الأول	ما هي الصورة التي تدل على حالة خطيرة
أسئلة الاختبار	

اسم الطالب/ة	اسم المجموعة	2	
معتاد الأداء	الدراسي	2023	الفصل الأول
اسم الوحدة	مخرج التعلم	الاجتهاد على سلامة في الامتحان يطبق الاجراءات في المحافظة	
نموذج اختبار - اختبار التقييمي الأول			

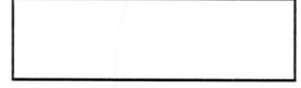
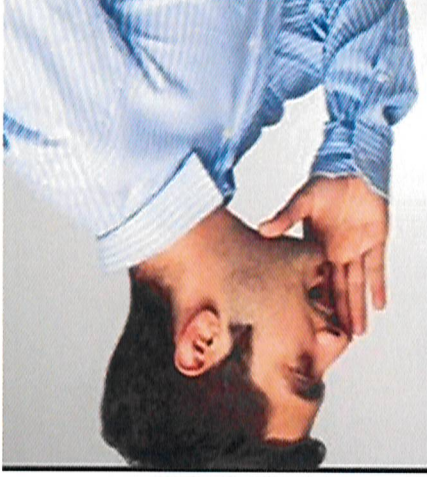
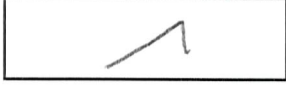

السؤال الأول	ما هي الصلوة التي تدل على الإيثار؟
أسئلة الاختبار	

اسم الطالب/ة	محمد صالح	اسم المجموعة	2
مختار الأداء	يتصرف ويبلغ المسئول إذا واجه موقفاً محققاً محفوظاً بالمخاطر	الدراسي	الفصل الأول
اسم الوحدة	يتبزم بقواعد الأمن والسلامة	مخرج التعلم	2023
نموذج اختبار - اختبار التقييمي الأول			
المحافظة على سلامة في الأمان الاحتيازية			

٨



السؤال الأول	مجلس إدارة جامعة القاهرة في ضوء رؤية الجامعة الاستراتيجية
أسئلة الاختيار	

اسم الطالب/ة	٥٣٦	اسم المجموعة	٢
مختار الأداة	بالمخاطر يتصرف وينفذ المسؤول إذا واجهه موقفًا محققًا	الدراسي السنة الدراسية / الفصل	2023
اسم الوحدة	تلتزم بقواعد الإسلام والسلامة	مخرج التعلم	الاجتهاد على سلامته في الإسلام، تطبيق الإجراءات في المحافظة
نموذج اختبار - اختبار التقييمي الأول			

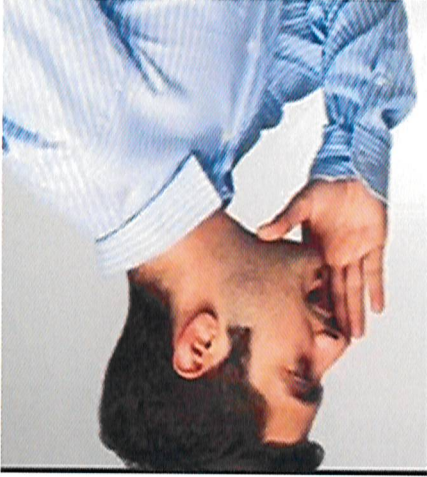

السؤال الأول	كيف يمكن أن يكون الإنسان أكثر قدرة على التحمل في العمل؟
أسئلة الاختبار	

رقم	اسم الموضوع	اسم الطالب/ة
1	الدراسي	طالب
2	الفصل الأول / الفصل الثاني / الفصل الثالث	مختار الأجزاء
3	مخرج التعليم	اسم الوحدة
4	المختارة على سلامته في الأمانة يطبق الإجراءيات في المحافظة	يتلزم بقواعد الأمان والسلامة
نموذج اختبار - اختبار التقييمي الأول		